



 curso de ingreso a medicina 

CURSO EXANI-II

CURSO

PARA INGRESO A LAS CARRERAS DE
**MEDICINA Y CIENCIAS
DE LA SALUD**



¿CUÁLES UNIVERSIDADES APLICAN?

El EXANI-II es un examen estandarizado ampliamente utilizado en México para evaluar a los aspirantes que desean ingresar a la educación superior. A continuación, te proporcionaré una lista de algunas de las universidades mexicanas que suelen aplicar el EXANI-II como parte de su proceso de admisión:

- Instituto Politécnico Nacional (IPN)
- Universidad Autónoma Metropolitana (UAM)
- Universidad Autónoma de Nuevo León (UANL)
- Universidad Autónoma de Chihuahua (UACH)
- Universidad Autónoma de Ciudad Juárez (UACJ)
- Universidad Autónoma de Guadalajara (UAG)
- Universidad Autónoma de San Luis Potosí (UASLP)
- Universidad Autónoma de Yucatán (UADY)
- Universidad Autónoma de Zacatecas (UAZ)
- Universidad Autónoma del Estado de México (UAEM)
- Universidad Autónoma del Estado de Morelos (UAEMOR)
- Universidad Autónoma del Carmen (UNACAR)
- Universidad Autónoma del Estado de Hidalgo (UAEH)
- Universidad Autónoma del Estado de Sonora (UAES)
- Universidad Autónoma del Estado de Tlaxcala (UAET)
- Universidad Autónoma del Noreste (UANE)
- Universidad Autónoma del Sur (UNSUR)
- Universidad Autónoma de Sinaloa (UAS)
- Universidad Panamericana

BENEFICIOS CURSO ADMISIÓN

- ✓ **Aumenta tus probabilidades** de ingreso a la universidad **exponencialmente** en **Medicina** y áreas de la salud, aquí veras los temas básicos del EXANI-II + los módulos específicos.
- ✓ Tendrás **todo en un solo lugar**. Clases presenciales o virtuales, simuladores, cuadernillos teórico-prácticos y plataforma del curso ADMISA!
- ✓ **Cumple tu sueño** de ser médico, enfermero, dentista, nutriólogo, veterinario o psicólogo.
- ✓ Plataforma **exclusiva** de Medicina y áreas de la salud. Te relacionarás con compañeros que van a la misma área que tú. **Júntate con los mejores**.
- ✓ **Toma acción hoy mismo** por tu futuro cercano. Solo 3% de aspirantes quedan en medicina y estamos preparados para convertirte en uno.

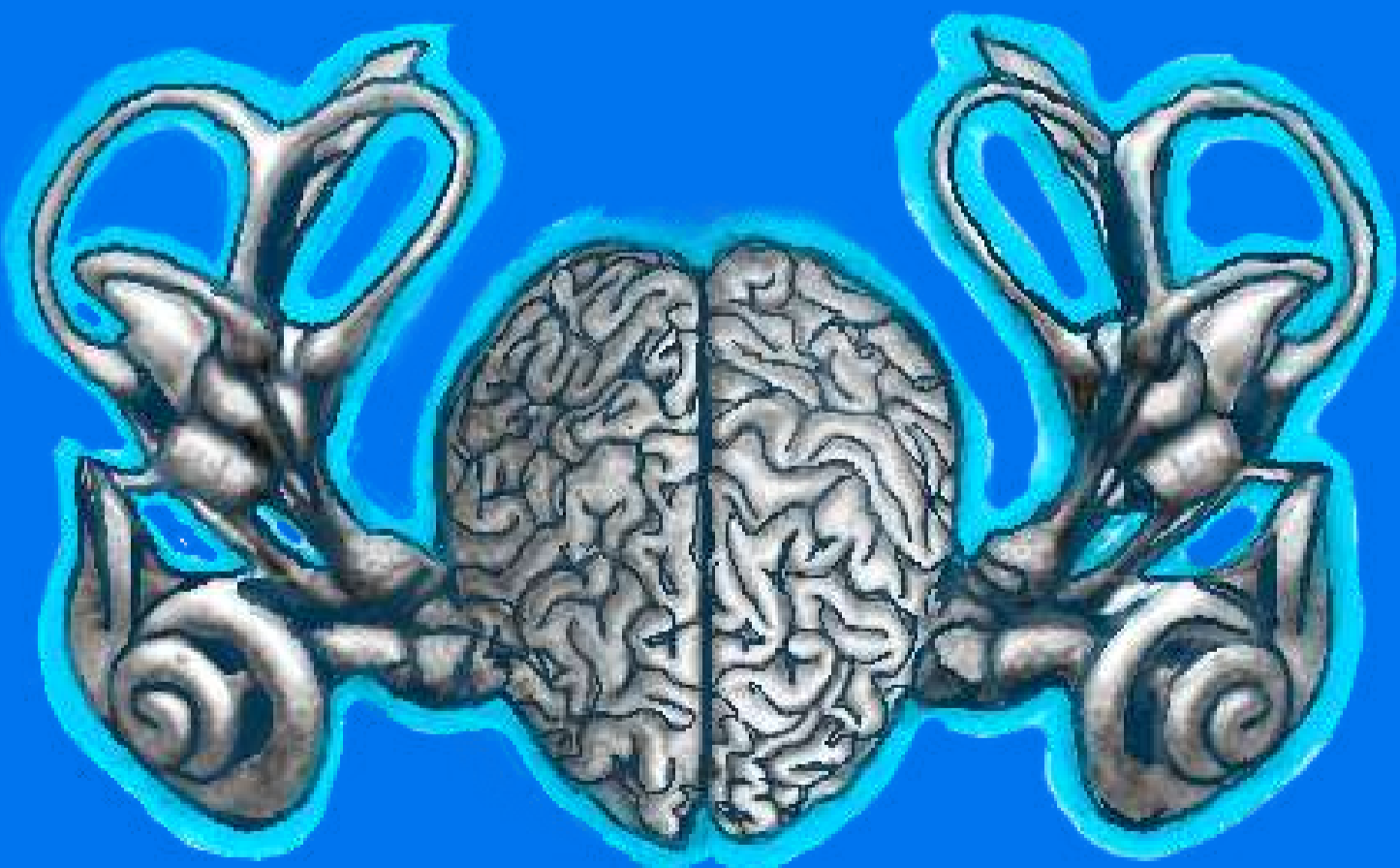

FORTALEZAS ADMISA!

- ✓ Tenemos tasa del **78% de admitidos** en medicina en las universidades más difíciles.
- ✓ Tus profesores son docentes especialistas en cada materia y con **maestría en educación**.
- ✓ Este año hemos ayudado a **más de mil aspirantes** a entrar a la carrera de sus sueños.

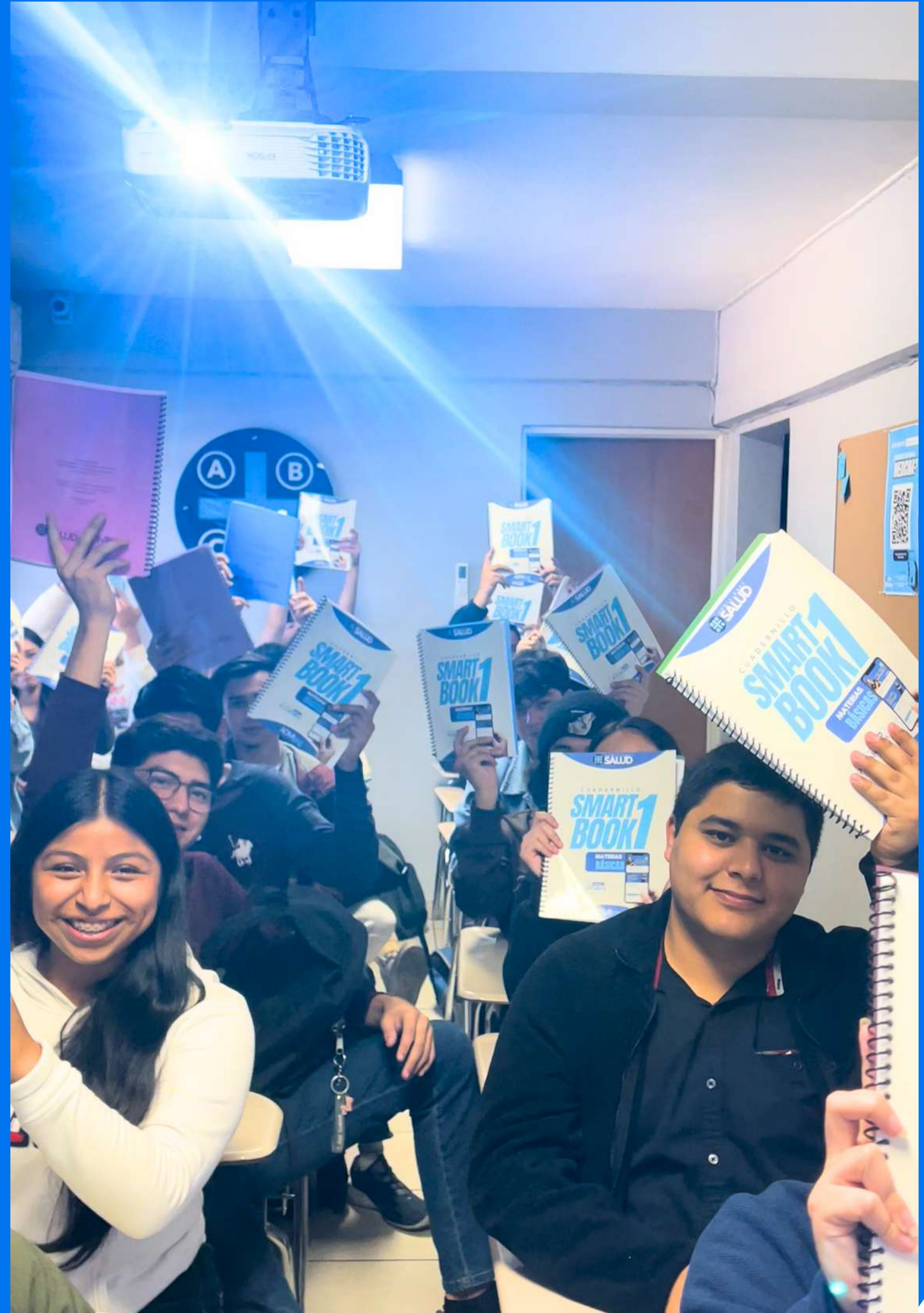

CURSO DE ADMISIÓN EXANI-II

ÁREAS DE LA SALUD

INCLUYE

- Plataforma del curso en línea con más de 40 módulos de 5 a 10 lecciones cada uno.
- Smartbooks imprimibles.
- Exámenes de simulación.
- Actividades de Ciencias de la salud o premedicina con puntaje automático.
- 7 Libros de la salud digitales y material descargable de ADMISA! ORIGINAL.
- 3 Libros de español, matemáticas y lectura, en ellos se basan los videos grabados también.
- Acceso a más de 300 horas de curso en vivo exclusivas.
- Asesorías en vivo con tus profesores.



CLASES EN VIVO

Te daremos horarios para que puedas acceder a clase. Estas clases solamente abarcarán matemáticas y español. En él te conectarás con tu profesor y tus compañeros. Hay que encender la cámara y participar.

Etapas

0044 2022.pdf Gray Anatomía Para... SMARTBOOK 3 V10... 3. Historia natural de...

Crear cuenta Inicio de sesión

1.3. Historia natural de la enfermedad

- Etapa prepatogénica

El individuo no manifiesta ningún síntoma, y aparentemente se encuentra sano, sin embargo; ha entrado en contacto con el agente patógeno. Cuando la enfermedad es transmisible el agente ingresa al huésped por cualquiera de las siguientes vías: **respiratoria, oral, cutánea**; también puede transmitirse mediante el contacto directo con una persona enferma o bien mediante un **vector** como el mosquito.

Chin Zika Dengue Richiesta Malaria Rabia

El individuo no sabe que hospeda al patógeno, el sistema inmune puede eliminar al agente y evitar la siguiente etapa; en caso contrario, evidenciarse el cuadro clínico que permitirá, en su caso, un diagnóstico médico.



Abri con Vista Previa

Sevagrima primera legislatura

SALUD

SmartFast

Regla de 3

en Pensamiento Matemático

Directa

Una llave que se abre ~~4~~ horas diarias durante 5 días, vierte 5 200 litros de agua, ¿cuántos litros vertirá en 12 días si se abre ~~4~~ horas por día?

Handwritten solution:

$$\begin{array}{r} 20 \text{ horas} \rightarrow 5200 \text{ litros} \\ 48 \text{ horas} \rightarrow x = \underline{12480} \end{array}$$
$$\begin{array}{r} 5 \text{ días} \rightarrow 5200 \text{ litros} \\ 12 \text{ días} \rightarrow x = \underline{12480} \end{array}$$

ADMISA!

MATEMÁTICAS

ESPAÑOL

Pensamiento Matemático

Reducción Indirecta

SMARTBOOKS

LIBROS SALUD

Libros SmartBooks

Libros Ciencias de la Salud

02:5

ACCESO A TODA LA BIBLIOTECA DEL CURSO GRABADO EN FORMATO *SMARTFAST* QUE SIGNIFICA QUE LOS VIDEOS SON EDITADOS PARA SER RÁPIDOS Y FÁCILES DE ENTENDER.

Case en vivo

Huésped

Es **cualquier ser vivo que permite el alojamiento de un agente causal** de enfermedad. Presenta ciertas características

- Estructura genética
- Raza o etnia
- Edad
- Sexo
- Nivel de inmunidad
- Estado nutricional
- Aspecto psicológico
- Hábitos







Abir con Vista Previa





**TODO EL CURSO DE
PREMEDICINA Y ÁREAS
DE LA SALUD INCLUIDO.**

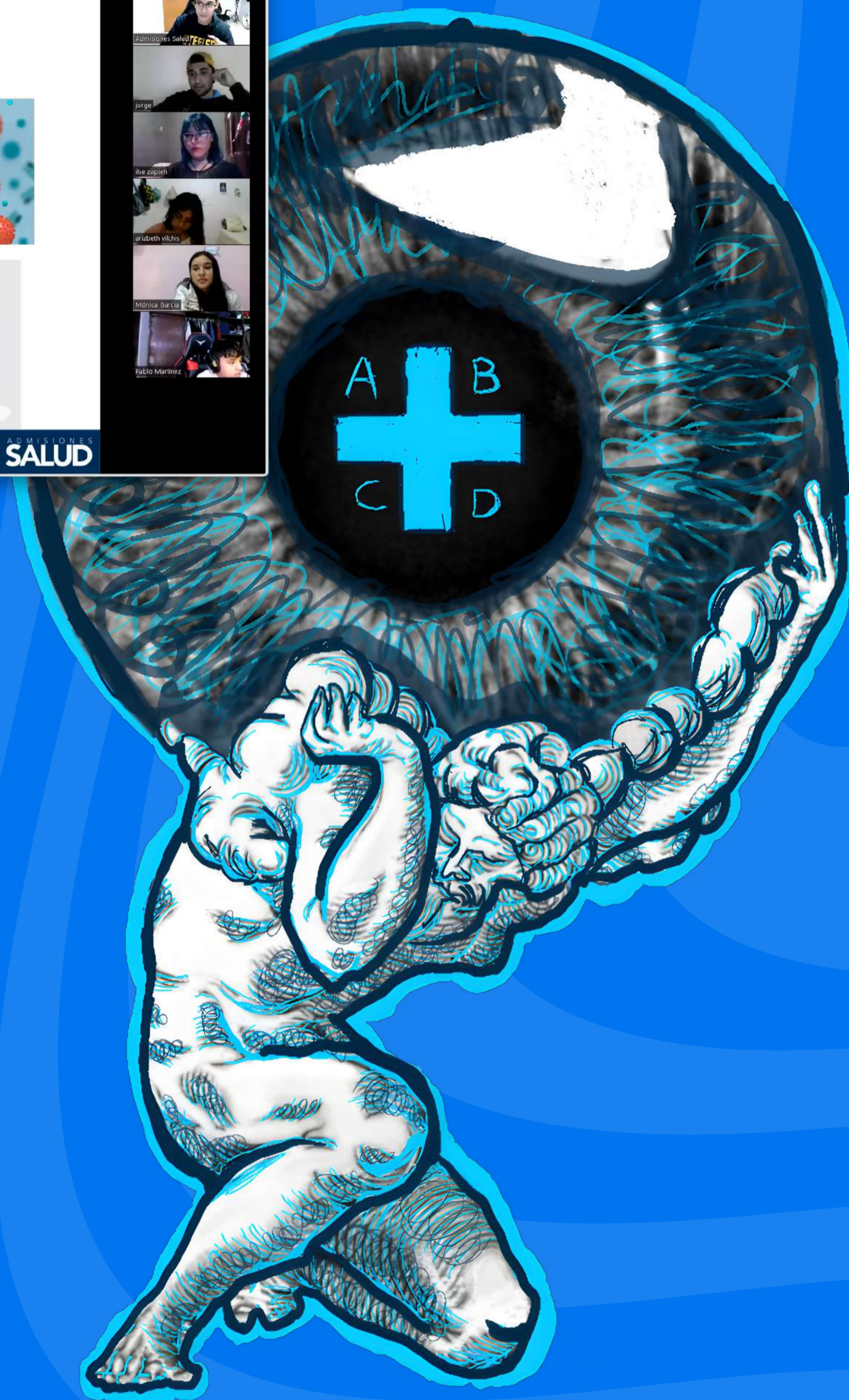



LIBROS DESCARGABLES COMO LOS SMARTBOOKS DE MATERIAS BÁSICAS Y CUADERNILLOS DE ADMISA! DE MEDICINA Y LA SALUD.

INFORMACIÓN DEL CURSO EXANI-II ÁREAS SALUD

INGRESA A LA PÁGINA PARA
PODER ADQUIRIR EL CURSO

[Da click aquí](#)



7 AÑOS DE EXPERIENCIA NOS RESPALDAN

OPINIONES DE GOOGLE

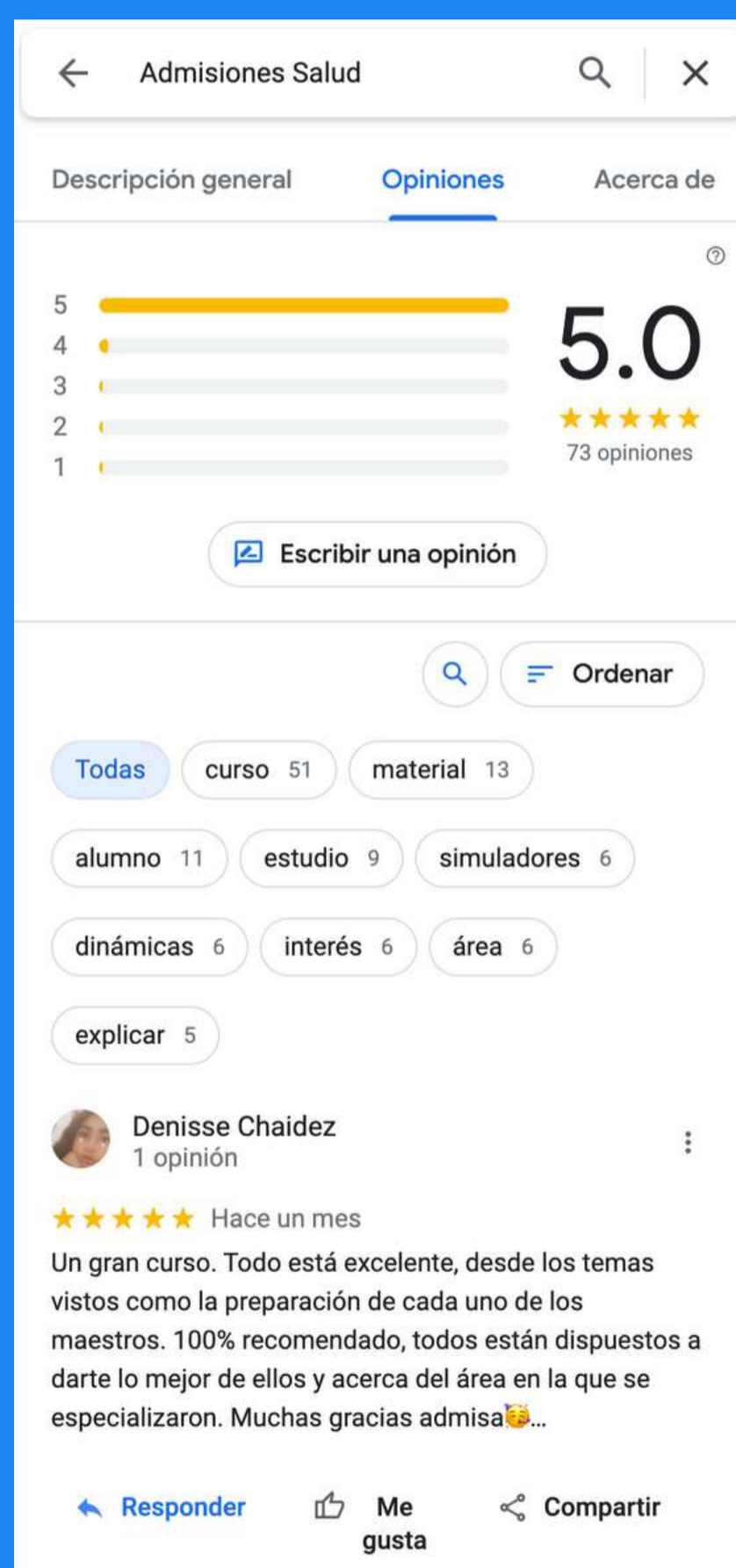

DA CLICK

OPINIONES DE FACEBOOK



DA CLICK

RESULTADOS

INSTALACIONES DE ADMISIONES SALUD

CALZADA CUAUHTÉMOC 899, PRO HOGAR,
21240 MEXICALI, BC.



CONOCE ADMISIONES SALUD DA CLICK A UN VIDEO

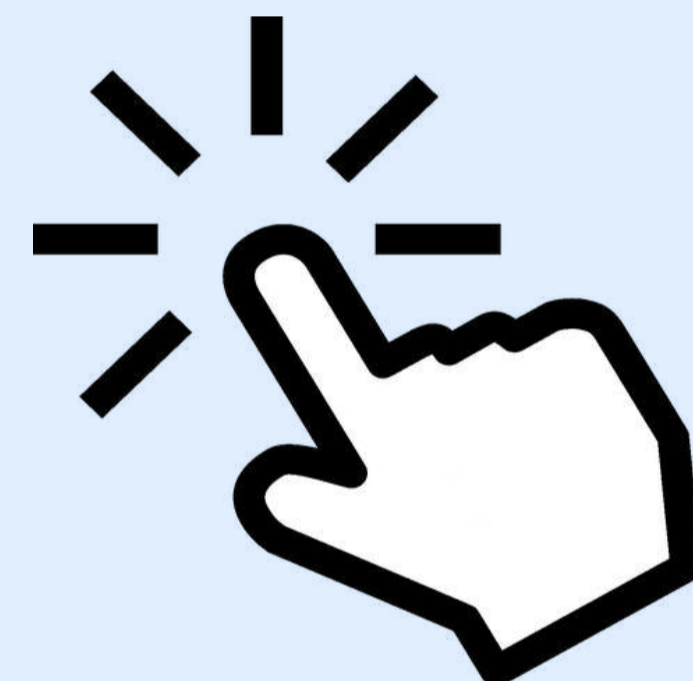
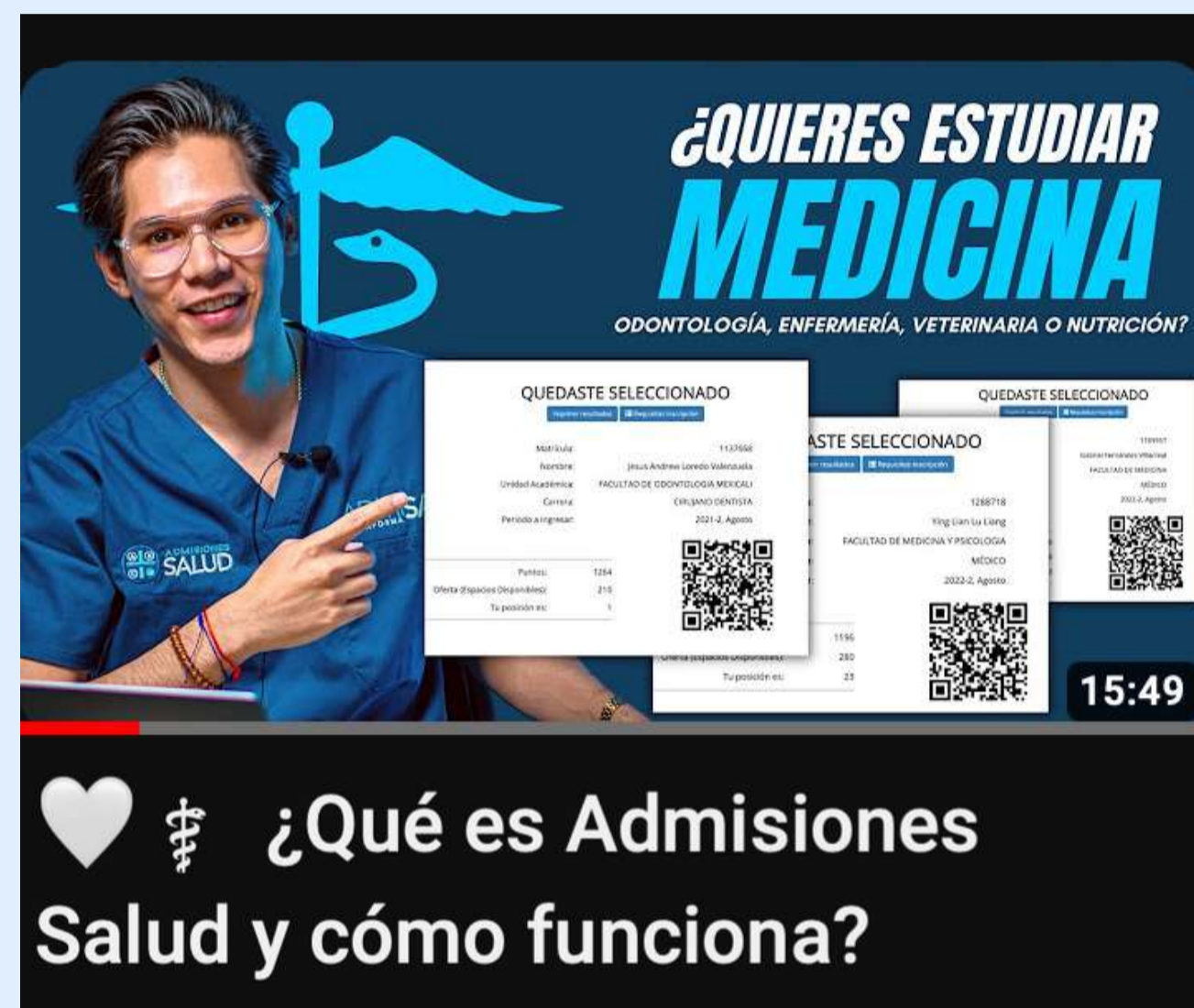

SÍGUENOS PARA VER
CONTENIDO GRATUITO



ADMISAMX

WWW.ADMISA.MX

ADMIS**SA!**